～まごころ毎日サロン通信　平成28年5月号～

担当　鷲嶋　勉

5月に入り、初夏を思わせる日差しの強い日が増えて参りましたが、朝夕はまだ冷え込む事も多く温度差で体調を崩し易い時期です。早くから熱中症注意の案内もよく見られましたので水分補給など体調にはお気をつけください。今月は鯉のぼり見学に食事会など色々盛りだくさんでしたが楽しんでいただけましたでしょうか。これからまた夏に向けて色々と準備して参りますのでお楽しみに！

～◇～6月のお誕生日の方～◇～

10日　増井 吉成 様

24日　森脇 健二 様

26日　村上 良子 様

HAPPY BIRTHDAY

☆☆スタッフ田中のコラムです！ ☆☆

”　じつは、こう見えて・・・”

毎月吾輩はこうしてコラムを書かせて頂いているわけですが、吾輩は文章を考えるのは嫌いじゃないんです。

というのも、中学、高校と多感な時期に、日本の明治から昭和初期にかけての作家の小説をかなり読んだんです。夏目漱石、森鴎外、太宰治に芥川龍之介、二葉亭四迷、武者小路実篤などなど。

その中でも、太宰治と夏目漱石は結構読んだんです。

そう言われてみれば、どうです？吾輩の文章のなかに太宰やら漱石の気品を感じませんか？ほら、ほらほら、どうなのさ？？・・え、何も感じない・・・。自分のことを吾輩っていってみても・・・？

くそ～吾輩は激怒した！！！（吾輩は猫であると走れメロスの書き出しです）

じつは文学青年だったんですねぇ、学生服で文庫本読んでる姿を想像してしまいました（笑）

～～こいのぼりフェスタ～～

今年も芥川でこいのぼりフェスタが開催されました。平成4年から河川愛護の目的で開催され、今年で25回目の開催になります。毎日サロンでも毎年見学させてもらってます。

今年のこいのぼりは如何でしたでしょうか。また来年も皆さんと見に行きたいと思います。

すっかり恒例のカラオケ皆さん歌は好きですね。

みんなで体操！頑張ってます。

時には皆でこんなゲームも。

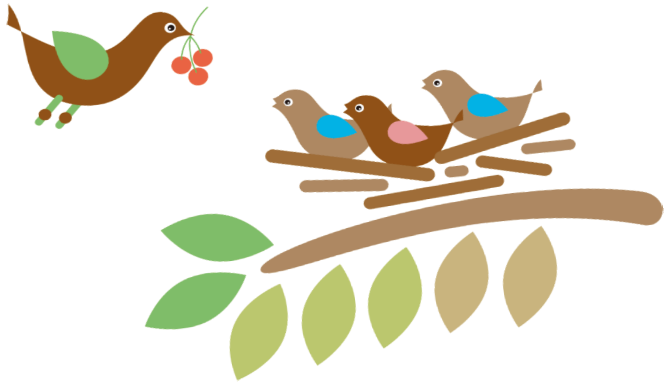少し前からパワープレートが2台になりました。